Stamm Bau AG | Aliothstrasse 63 | Postfach | 4144 Arlesheim
Telefon 061 276 61 11 | info@stamm-bau.ch | stamm-bau.ch

stamm PREISWERK + ESSER
Gemeinsam stark im Metall- und Stahlbau

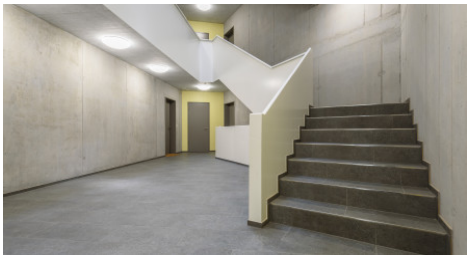

Im Holeegarten, Binningen

Objektbeschreibung

Treppenhausrenovierung, Haustüren, Velosunterstände

Im Zuge der Renovierung des Eingangsbereichs und des Treppenhauses produzierten und montierten wir Hauseingangstüren aus isolierten Profilen mit Paneel und Isolierglas. Das neue Innengeländer aus mehrfach gekantetem Vollblech sorgt durch dessen hellen, lichtreflektierenden Anstrich für mehr Helligkeit im Treppenhaus. Die segmentiert gefertigten Metallelemente wurde vorort montiert und verschweisst. So entstand eine zusammenhängende Konstruktion. Zusätzlich lieferten und errichteten wir auch die Velounterstände. Diese auf Stützen errichtete Konstruktion besteht aus Wabenplatten mit Blechverkleidung.

Erbrachte Leistungen:

Hauseingangstüren, Innengeländer und Velounterstände aus Metall.
Werkplanung, Produktion, Lieferung und Montage.

Bauherrschaft:

Burckhardt & Partner AG, Basel