Stamm Bau AG | Aliothstrasse 63 | Postfach 732 | 4144 Arlesheim
Telefon 061 276 61 11 | info@stamm-bau.ch | stamm-bau.ch

stamm
Technischer Rückbau

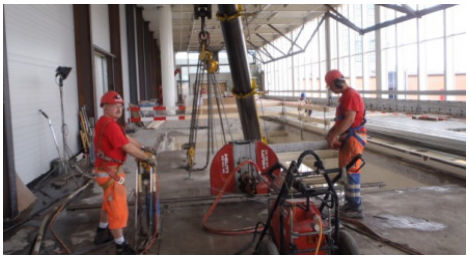

Messe Basel

Objektbeschreibung

Die speziellen und heiklen Rückbauarbeiten konnten mit den Riesenbaggern, welche im Einsatz standen, aus Platz- und Statikeinschränkungen nicht ausgeführt werden. Die zum Teil in einer Höhe von ca. 20 Metern auf einer Stahlkonstruktion gelegene Betondecke und diverse andere Teile mussten getrennt und auf Erdgeschossebene abgesenkt werden.
Diverse Randteile wurden mit einem Brokk-Abbruchroboter nachgearbeitet. Während dieser Arbeiten liefen im Untergeschoss gleichzeitig grössere Seilsäge- und Rückbauarbeiten. Es wurden Stahlbetonrampen, Betonmauern und grössere Durchbrüche erstellt. Bis zu 15 Leute waren gemeinsam im Einsatz. 680 m3 Material wurde ausgebrochen und abtransportiert.

Erbrachte Leistungen:

Rückbau, Bohr- und Fräsarbeiten, Technischer Rückbau

Architekt:

Arge MEZEBA, Emmenbrucke

Bauherrschaft:

Messe Basel