Stamm Bau AG | Aliothstrasse 63 | Postfach | 4144 Arlesheim
Telefon 061 276 61 11 | info@stamm-bau.ch | stamm-bau.ch

stamm
Technischer Rückbau



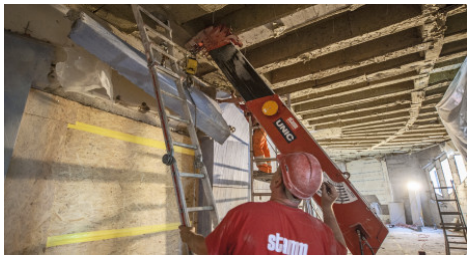

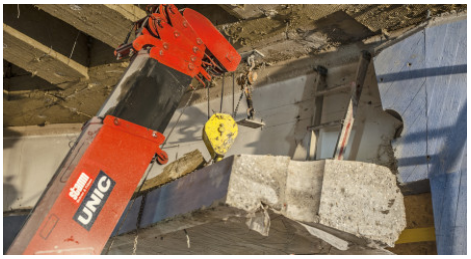



Goetheanum, Dornach

Objektbeschreibung

Erschwerter, lärmarmer Ausbruch von unarmierten Wänden bis 60 cm Dicke. Die inneren Vorsatzwände waren an die äussere Tragwand mit unsichtbaren Ankern verbunden. Die Ausbrucharbeiten wurden mittels Bohren, Schneiden und hydraulischem Sprengen durchgeführt. Der Ausbau erfolgte mit einem hydraulischen Kran.

Erbrachte Leistungen:

Rückbau von Betonwänden, Bohr- und Fräsarbeiten, Technsicher Rückbau

Bauherrschaft:

Antroposophische Gesellschaft, 4143 Dornach