Stamm Bau AG | Aliothstrasse 63 | Postfach | 4144 Arlesheim
Telefon 061 276 61 11 | info@stamm-bau.ch | stamm-bau.ch

stamm PREISWERK + ESSER
Gemeinsam stark im Metall- und Stahlbau







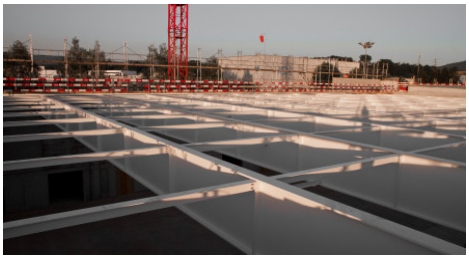

Sportplatzweg 3, Möhlin

Objektbeschreibung

Sporthalle Steinli, Möhlin

Die Dachkonstruktion der Sporthalle besteht aus einem isolierten Dachblech.

Erbrachte Leistungen:

Planung, Konstruktion, Fertigung, Lieferung, Montage

Bauherrschaft:

Gemeinde Möhlin

Bauingenieur / Fachplaner:

Preiswerk + Esser