Stamm Bau AG | Aliothstrasse 63 | Postfach 732 | 4144 Arlesheim
Telefon 061 276 61 11 | info@stamm-bau.ch | stamm-bau.ch

stamm PREISWERK + ESSER
Gemeinsam stark im Metall- und Stahlbau

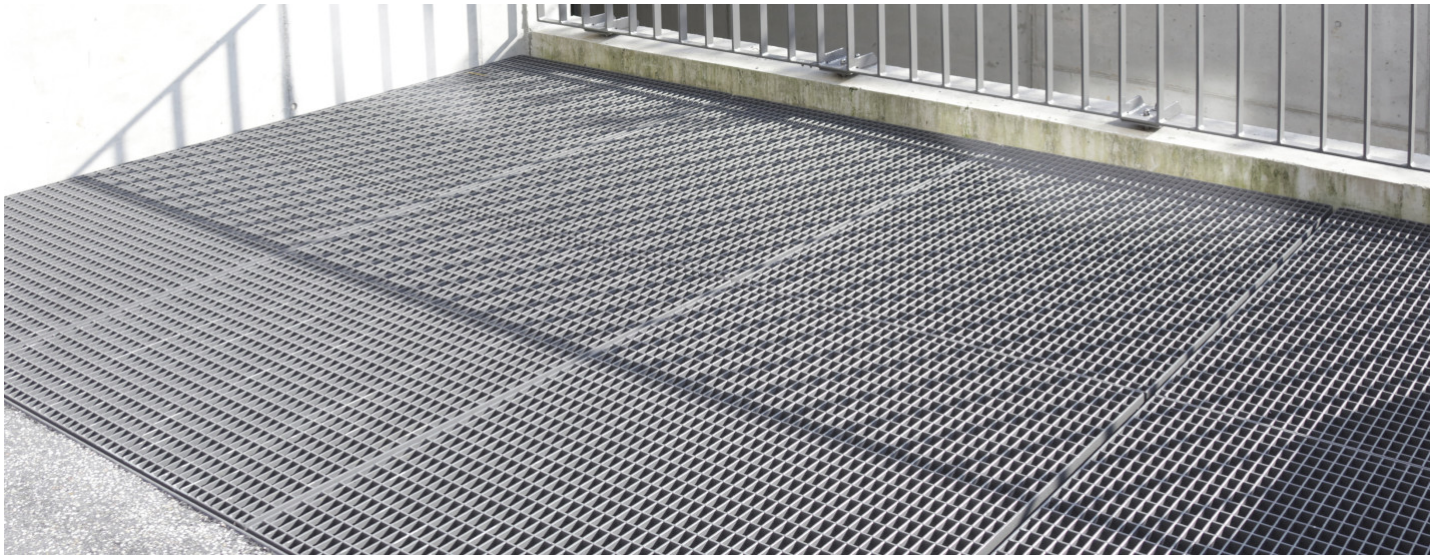

Baslerstrasse 2, Rheinfelden

Objektbeschreibung

Neubau Salmenpark, Rheinfelden

Realisiert wurde das Projekt „Neubau Umgebung Salmenpark“ in Rheinfelden auf dem ehemaligen Salmenbräu-Areal. Preiswerk + Esser stellte Rampen- und Sitzstufen-Elemente, Mauerscheiben, Rundbank-Elemente mit Rabatten-Einfassungen, Pflanzbecken, Rankhilfen für Kletterpflanzen, Sichtschutzelemente, Rinnenabdeckungen und Handläufe her und montierte diese vor Ort.

Erbrachte Leistungen:
Planung, Fertigung, Lieferung, Montage

Bauherrschaft:
PSP Management AG, Zürich

Bauingenieur / Fachplaner:
Preiswerk + Esser