Stamm Bau AG | Aliothstrasse 63 | Postfach | 4144 Arlesheim
Telefon 061 276 61 11 | info@stamm-bau.ch | stamm-bau.ch

stamm
Holzbau







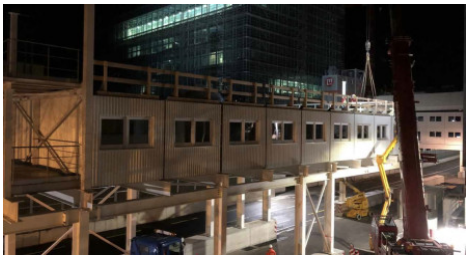

Roche_Bau 845, Basel

Objektbeschreibung

Im Auftrag der F. Hoffmann – La Roche AG fertigten wir einen auf temporäre Nutzung ausgelegten Holzmodulbau. Diese Bauweise fordert höchste Qualität in der Planung und Zusammenarbeit der verschiedenen Fachplaner und punktet mit der extrem kurzen Montagezeit vor Ort.

Um den Verkehrsunterbruch an der Grenzacherstrasse so gering wie möglich zu halten, wurden die Module nachts aufgerichtet. Kaum produziert und aufgerichtet, kann der Modulbau auch schon genutzt werden.

Nach Ende der Nutzungsdauer sind Rückbau und Demontage ebenfalls schnell und unkompliziert.

Erbrachte Leistungen:

Planung, Ausführung

Realisationsdatum:

2020

Architekt:

Rapp Architekten AG, 4142 Münchenstein

Bauherrschaft:

F. Hoffmann-La Roche AG, 4070 Basel