Stamm Bau AG | Aliothstrasse 63 | Postfach | 4144 Arlesheim
Telefon 061 276 61 11 | info@stamm-bau.ch | stamm-bau.ch

stamm
Holzbau

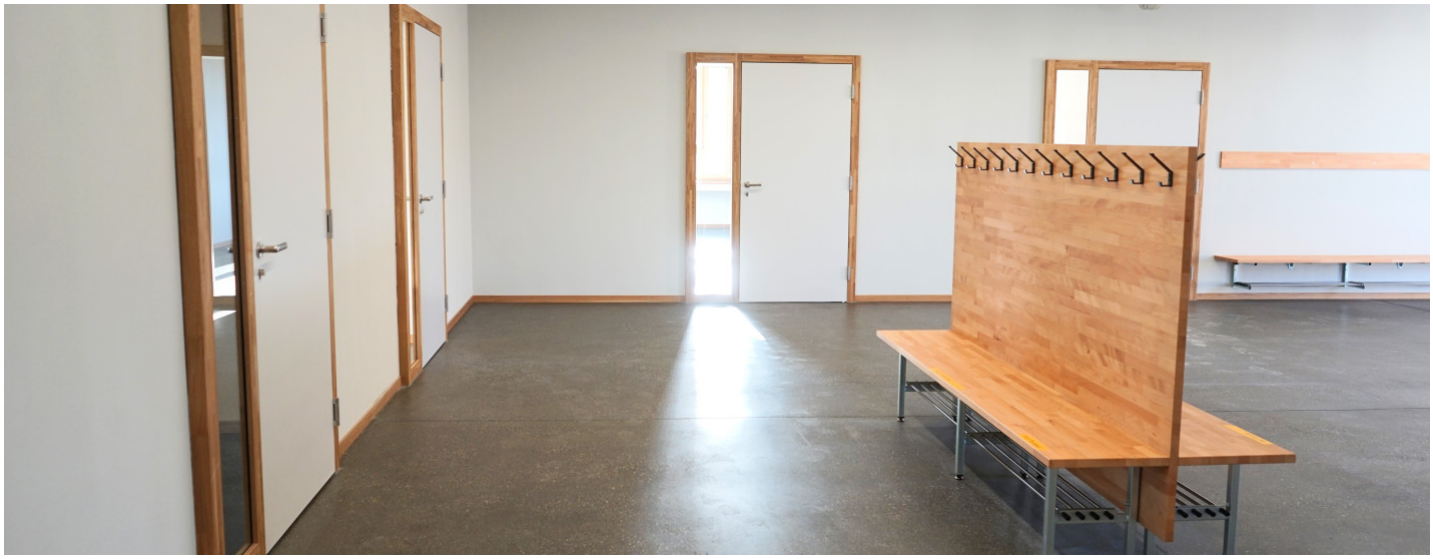

Schule Stein, Stein im Fricktal

Objektbeschreibung

Neben umfassenden Sanierungsmassnahmen wurde die Primarschule Stein um einen Anbau erweitert. Entstanden ist ein zweigeschossiger Holz-Hybridbau. Die Aussen- und Innnenwände des Schulgebäudes sind in Holzelementbau ausgeführt, die Geschossdecken massiv und das Dach wurde als BRESTA Brettstapeldecke realisiert. Im erweiterten Gebäude A werden die Klassenräume untergebracht. Die Gebäude B und C ergänzen das Raumangebot mit Gruppen- und Spezialräumen. Dies macht die Integration der bisher ausgelagerten Abteilungen Musikschule, Spielgruppe und Tagesstrukturen möglich.
Abschliessend erhielt der Holz-Hybridbau ein grosszügig begrüntes Flachdach mit einer modernen Photovoltaikanlage.

Realisationsdatum:

2024

Erbrachte Leistungen:

Montagebau in Holz
Engineering/Planung
Schreinerei

Architekt:

Schwob, Sutter, Architekten AG

Bauherrschaft:

Einwohnergemeinde Stein